

# AMTSBLATT

## DER GEMEINDE BURKHARDTSDORF

Jahrgang 2022

Amtsblatt Nr. 51/2022 vom 14.07.2022

Inhaltsverzeichnis

**Öffentlicher Hinweis****Information an Landwirte/Landwirtschaftsbetriebe, Gemarkung Eibenberg**
**LANDRATSAMT  
ERZGEBIRGSKREIS**

 Landratsamt Erzgebirgskreis - Postfach 100000, Straße 28 - 09008 Annaberg-Buchholz  
 35400-580

**Abteilung 3 Umwelt, Verkehr und Sicherheit  
 Referat Umwelt und Forst  
 SG Naturschutz/Landwirtschaft**

 Bearbeiter/in: Herr Nestler  
 Dienstgebäude: Schülerlinde 6  
 09496 Marienberg  
 Zimmer-Nr.: 306  
 Telefon: 03735 601-6208  
 Telefax: 03735 601-6220  
 E-Mail: steffen.nestler@kreb-erz.de  
 Reg.-Nr.: 0559/22  
 Datum: 14.07.2022

## Öffentlicher Hinweis

### Information an Landwirte/Landwirtschaftsbetriebe

Hinsichtlich der Veräußerung des nachstehend bezeichneten Grundstücks liegt dem Landratsamt Erzgebirgskreis als untere Landwirtschaftsbehörde ein beurkundeter **Überlassungsvertrag** vor, über dessen Genehmigung nach dem Grundstückverkehrsgesetz zu entscheiden ist.

Gemarkung (Gemeinde)	Flurstücks- Nr.	Größe in ha	Nutzungsart gemäß Angaben im Ver- trag/Katasterkarte oder Luftbild
Eibenberg (Burkhardtsdorf)	204/1	0,8917	0,6434 ha Landwirtschaftsfläche 0,2483 ha Wohnbaufläche Flst. 204/1 ist bebaut mit einer Scheune

Die Genehmigung des Vertrages hängt u. a. von der Nichtfeststellbarkeit eines Erwerbsinteresses aufstockungsbedürftiger und erwerbsfähiger Haupt- oder Nebenerwerbslandwirte ab.

Entsprechenden Unternehmen wird hiermit Gelegenheit gegeben, dem **Landratsamt Erzgebirgskreis** bis zum **28. Juli 2022** Erwerbsinteresse schriftlich zu bekunden.

Im Zusammenhang damit sollen neben Fakten, die den dringenden Aufstockungsbedarf hinreichend untersetzen (*ungünstige Eigentumsland-/Pachtland-Relation, Flächenverluste z. B. wegen Straßenbau, Pachtvertragskündigungen etc., beabsichtigte oder bereits durchgeführte Betriebsvergrößerungen oder Betriebsprofiländerungen, welche Flächenbedarf nach sich ziehen*) Angaben gemacht werden, welchen **verbindlichen Preis** sie bei einer eventuell gegebenen Erwerbsmöglichkeit anbieten würden.

Bei Bedarf kann beim Landratsamt zu weiteren Grundstücksdaten angefragt werden.

Vorsorglich wird darauf hingewiesen, dass die Mitteilung eines Erwerbsinteresses keinerlei Erwerbsansprüche begründet und den Absender der Erwerbsbekundung nicht zum Beteiligten am Verwaltungsverfahren macht.

 Sprechzeiten  
 Mo, Fr 08:00 – 12:00 Uhr  
 Di 08:00 – 18:00 Uhr  
 Do 08:00 – 16:00 Uhr

 Kontakt:  
 Telefon: 03733 481-0  
 Telefax: 03733 22164  
 E-Mail: info@kreb-erz.de

 Bankverbindung:  
 Erzegebirgsparkasse  
 IBAN: DE47 4735 4000 0711 9003 90  
 BIC: WELADED333

Die Zugangsbedingungen für elektronisch signierte und verschlüsselte elektronische Nachrichten finden Sie unter [www.erzgebirgskreis.de](http://www.erzgebirgskreis.de). Ihre Informationsrechte nach Art. 13 Datenschutzgrundverordnung finden Sie unter [www.erzgebirgskreis.de/datenschutz](http://www.erzgebirgskreis.de/datenschutz).

**Impressum**

 Herausgeber:  
 Erreichbarkeit:

E-Mail:

Verantwortlichkeit:

Redaktion:

Erscheinungsintervall:

 Gemeinde Burkhardtsdorf, Am Markt 8, 09235 Burkhardtsdorf  
 Tel.: (03721) 2606-0, Fax: (03721) 2606-230

rathaus@burkhardtsdorf.de

Bürgermeister Jörg Spiller

Gemeindeverwaltung Burkhardtsdorf

nach Erfordernis



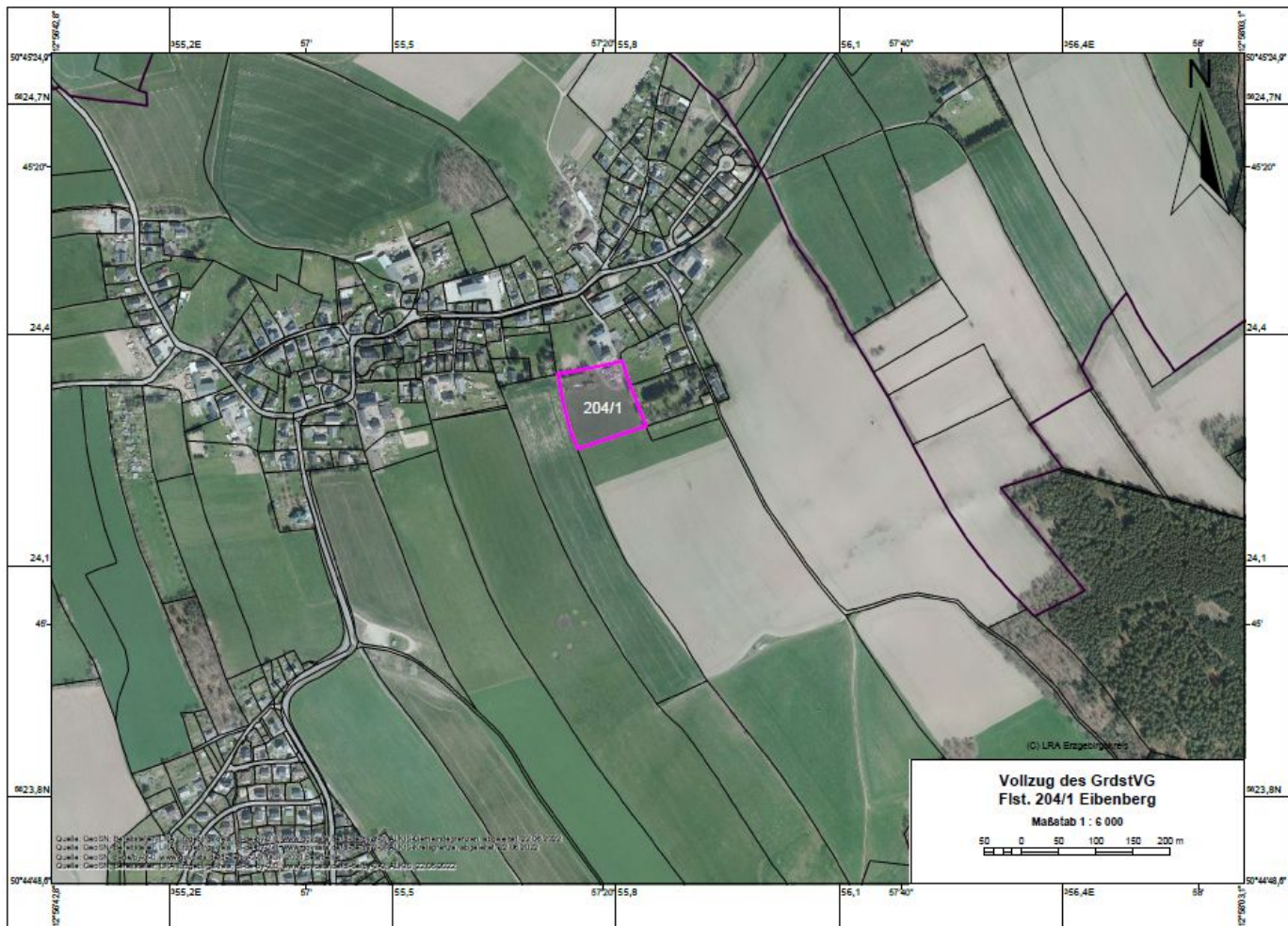

**Impressum**  
 Herausgeber:  
 Erreichbarkeit:  
 E-Mail:  
 Verantwortlichkeit:  
 Redaktion:  
 Erscheinungsintervall:

Gemeinde Burkhardtsdorf, Am Markt 8, 09235 Burkhardtsdorf  
 Tel.: (03721) 2606-0, Fax: (03721) 2606-230  
 rathaus@burkhardtsdorf.de  
 Bürgermeister Jörg Spiller  
 Gemeindeverwaltung Burkhardtsdorf  
 nach Erfordernis

